処方せんをもらった後は

最近は病院や診療所へ行くと、「処方せん」という紙を受け取り、薬局へ薬をもらいに行くことが多くなっています。今回は、その処方せんを持って薬局へ行く際のお話です。

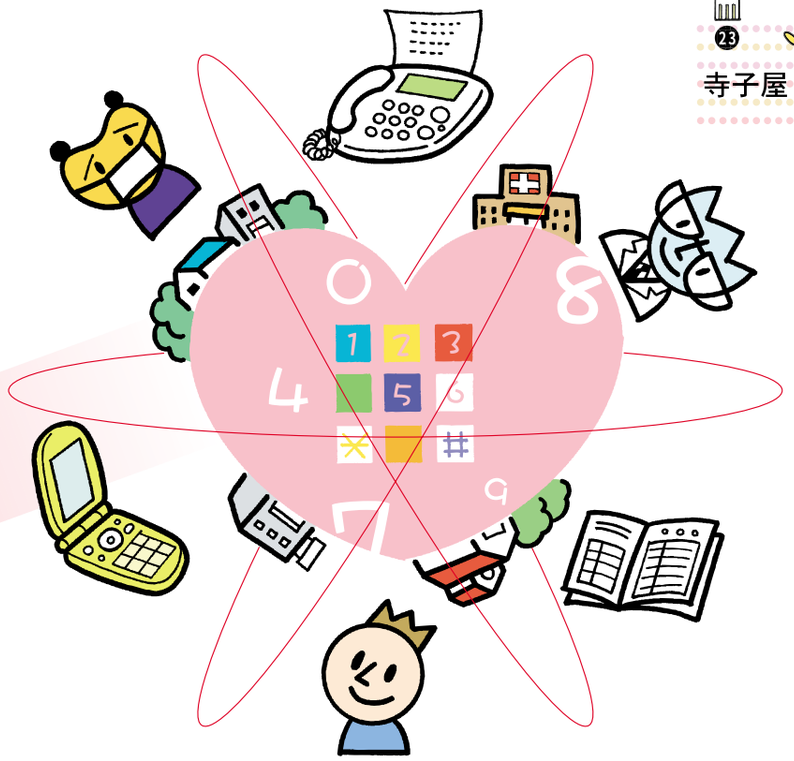

Q 処方せんはいつまで有効なの？

処方せんには有効期限がありますが、有効期間として「平成○年×月△日まで」と明確に記載されている場合と、特に記載されていない場合があります。一般的なのは後者の方で、処方せんの交付日だけが記載されています。この場合、期限がいつまでも有効というわけではありません。「特に記載のある場合を除き、交付の日を含めて4日以内に保険薬局に提出すること」と小さく書かれています。従って有効期限は、処方せんが交付された日を含めて4日間となります（例えば10日に処方せんが交付された場合は、13日まで有効です）。

この期間を過ぎてしまった処方せんは無効となり、薬局で受け付けることはできません。医師から新たに処方せんを発行してもらう必要がありますので注意してください。

Q 処方せんはどこの薬局でも大丈夫？

処方せんは「保険薬局」という表示のある薬局なら全国どこでも受け付けます。自宅や会社の近くの薬局でも、通勤途中の薬局でも、医療機関の近くの薬局でもどこでも大丈夫です。自分に合った、信頼できる薬局を選んでください。

たとえ、処方せんを渡される際に「○○薬局へ行ってください」などと言われても従う必要はありません。

Q 薬局にも保険証を出さなければいけないの？

病院や診療所だけではなく、薬局にも健康保険で取り扱う処方せんの保険者番号を確認する義務があります。お手数をおかけしますが、保険証の提示を求められた際にはご協力をお願いいたします。

Q 薬の受け取りはほかの人に頼んでもいい？

薬局では、お渡しする薬についての情報（効き目や注意する点など）を患者さんに提供する義務があります。また、その薬をより安全に使用していただくために、その方の体質やアレルギーの有無、他に飲んでいる薬、生活習慣などのさまざまな情報を必要とします。処方せんの持ち主のことをよく知らないまま、何の説明も説明書もなく薬をお渡しすることはできません。薬の受け取りはなるべくご本人、もしくはご本人のことをよく知っているご家族の方などがいらしてください。

Q 病院のファクスコーナーって？

もらった処方せんを、自分の行きたい薬局に無料でファクスで送ってくれるコーナーがある病院もあります。薬局では送られたファクスにより、あらかじめ薬を準備しておくので、遠くの病院で受診して地元の薬局で薬を受け取る場合などには便利なシステムです。ただし、薬を受け取る際には処方せんが必要ですので、忘れずにお持ちください。

Q おくすり手帳は何冊ももらえるの？

おくすり手帳は、患者さんの体質やアレルギー歴、飲んでいる薬の種類などが記載されていく手帳で、これをみることによって、危険な薬の飲み合わせを防いだり、副作用の発現を抑えることができ、より安全な医療が提供できます。

このおくすり手帳はどこの薬局でももらえますが、一人で何冊も持ってしまうと本来の効果が発揮できなくなってしまいます。あちこちの医療機関にかかっているからといって、ここのお医者さんや薬局に悪い、などという後ろめたさを感じる必要はまったくありません。また、薬剤師には当然守秘義務がありますから、手帳によって知り得たことを無関係な第三者に漏らすことは絶対にありません。おくすり手帳は複数の医療機関にかかっていても、一人一冊だけを利用してください。

Q 薬局が閉まっている時に困ったことが起きたんだけど？

ほとんどの薬局では、休日や夜間でも、緊急の事態に備えて連絡がとれるようになっています。薬局によって対応方法は異なりますが、緊急時の連絡先を設けている場合や、薬局の電話から転送電話で薬剤師に直接連絡が取れるようになっている場合が多いです。

もしもの時のために、よく利用する薬局の緊急時の連絡方法を確認しておきましょう。

（日の出調剤薬局　下山　洋）

基準薬局リスト

由利本荘市		
オレンジ薬局	☎0184-28-1201	FAX28-1202
にかほ市		
つちだ調剤薬局	☎0184-35-4193	FAX35-3741
大仙市		
大曲みよし薬局	☎0187-63-4440	FAX63-4441
オオミ薬局	☎0187-62-0322	FAX62-7221
おやま薬局	☎0187-62-7122	FAX62-7123
上大町薬局	☎0187-86-0838	FAX66-2886
黒瀬薬局	☎0187-63-4078	FAX63-4031
こまち調剤薬局	☎0187-86-0363	FAX86-0364
こまち調剤薬局太田店	☎0187-86-9070	FAX86-9071
下山サカエ薬局	☎0187-62-5110	FAX62-6431
下山薬局黒瀬店	☎0187-63-2818	FAX63-2813
下山薬局サンロード店	☎0187-62-0481	FAX62-7083
下山薬局福住店	☎0187-63-8008	FAX63-8007
下山薬局本店	☎0187-63-8011	FAX62-6943
全快堂薬局	☎0187-74-3030	FAX74-3033
仙北調剤薬局	☎0187-63-5880	FAX63-5899
たいよう薬局	☎0187-63-9200	FAX63-9300
中央薬局	☎0187-63-2800	FAX63-2801
ならおか薬局	☎0187-74-2280	FAX74-2280
ヒカリ薬局	☎0187-86-5450	FAX86-5460
日の出調剤薬局	☎0187-69-2300	FAX69-2300
藤井薬局	☎0187-62-2458	FAX62-2458
松田薬局	☎018-892-3051	FAX892-3480
みずほ薬局	☎0187-63-0350	FAX63-0351
薬局すばる	☎0187-65-4141	FAX65-4500
やまな薬局	☎0187-86-3330	FAX86-3331
仙北市		
くりや薬局	☎0187-43-0043	FAX43-1143
さくら薬局	☎0187-54-4187	FAX54-4187
成田漢方堂薬局	☎0187-43-0010	FAX43-1100
西木調剤薬局	☎0187-52-5757	FAX52-5888
ひまわり薬局	☎0187-44-3348	FAX44-3340
薬局エール角館店	☎0187-52-1211	FAX52-1210
仙北郡		
清水堂薬局	☎0187-84-0011	FAX84-0411
まひる薬局	☎0187-85-4000	FAX85-4001
六郷さいた薬局	☎0187-84-2825	FAX84-2820

基準薬局の看板

処方せん公文書の有効期限は
処方日を含めて4日間です。

秋田県薬剤師会
秋田市千秋久保田町6-6　TEL.018-833-2334
E-mail : info@akiyaku.or.jp
http: //www.akiyaku.or.jp